



Gobierno de  
**México**

**Agricultura**

Secretaría de Agricultura y Desarrollo Rural



**SENASICA**

SERVICIO NACIONAL DE SANIDAD,  
INOCUIDAD Y CALIDAD AGROALIMENTARIA

Boletín de Alerta Fitosanitaria  
del SENASICA para  
**Gallina ciega**  
en el  
**Estado de México**



**Para plagas de importancia económica  
presentes en apoyo a la producción de  
maíz, frijol, trigo y arroz**



Colaboración Técnico-Científica:

Dirección en Jefe  
Dirección General de Sanidad Vegetal  
Instituto Nacional de Investigaciones Forestales, Agrícolas y Pecuarias del  
Campo Experimental Bajío  
Comité de Sanidad Vegetal del Estado de México

**03**  
**Abril**



COMITÉ ESTATAL  
DE SANIDAD VEGETAL  
DEL ESTADO DE MÉXICO

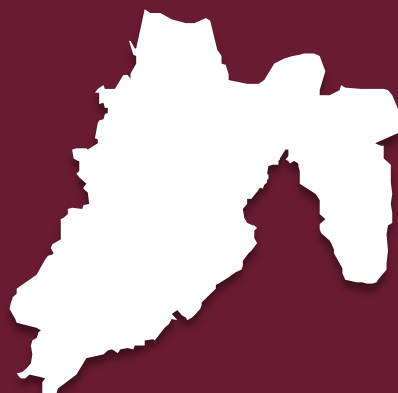

# Gallina ciega en Estado de México

Vigente del 21 al 27 de abril de 2025

Derivado de la información recabada a través de los censos realizados en campo y el pronóstico meteorológico a 7 días, la **AF-SENASICA** correspondiente a **Gallina ciega** en **Estado de México**, notifica a los municipios con nivel de riesgo con el objeto de prevenir que la plaga se establezca en el cultivo.

## 1. Condiciones meteorológicas favorables para el desarrollo de la plaga

De acuerdo con la información **meteorológica pronosticada** en el estado se identifica que **existirán condiciones favorables** para el desarrollo de la plaga.



## 2. Análisis de probabilidad de riesgo

Se determina que la plaga puede comenzar su desarrollo debido a que hay:

- **94 municipios con nivel de alerta de los cuales 87 se encuentran en riesgo alto.**
- Etapa fenológica susceptible del maíz y hospedantes alternos (Anexo 1).

Nivel de alerta por Gallina ciega en el Estado de México

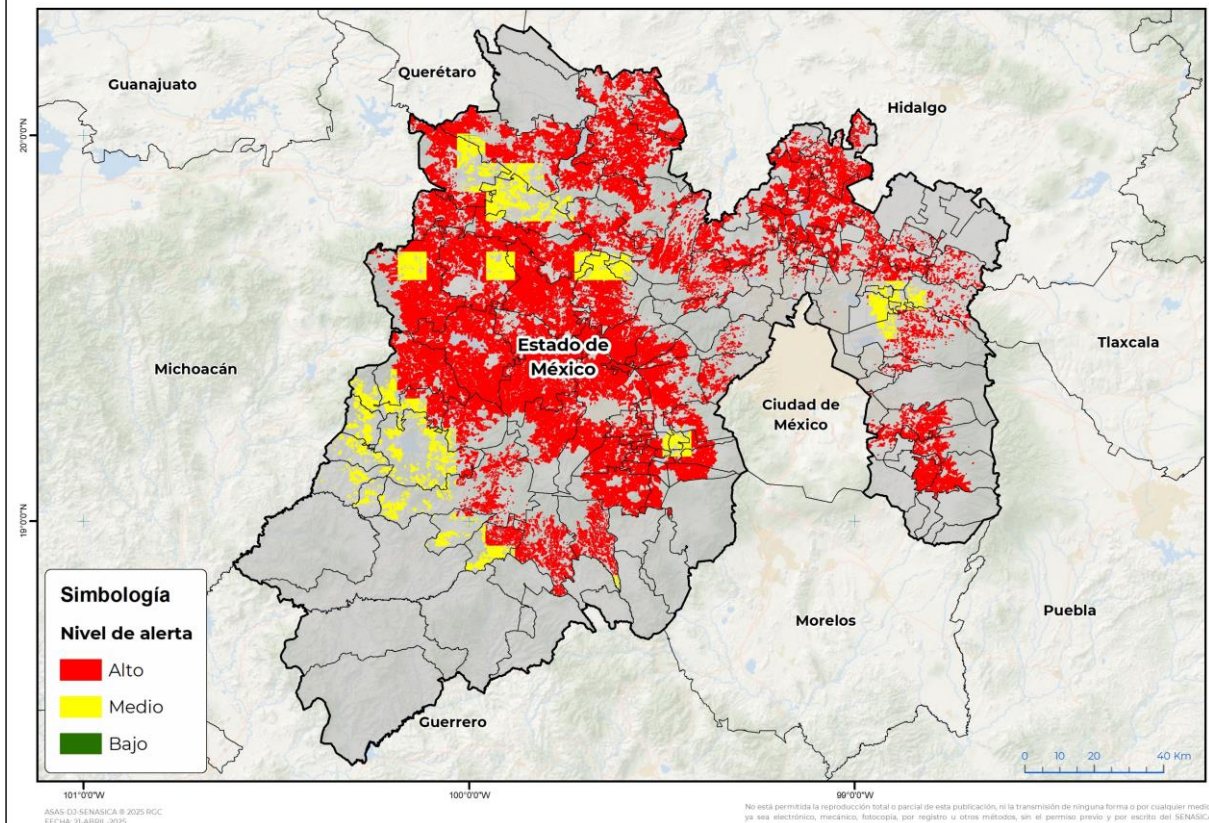

## 3. Sensibilización referenciado a estrategias operativas e impacto económico

**Impacto económico en las hectáreas con mayor riesgo**



**87 municipios en riesgo alto**  
**325,013 ha**



**9,558 millones de pesos**

## Acompañamiento técnico al sector

Se considera oportuno

Notificar al productor para que puedan implementar **acciones preventivas (capacitación y acompañamiento técnico)** en los municipios identificados.

**Fortalecer las actividades** de exploración en las unidades de producción.

**Intensificar los sistemas de monitoreo** en los Puntos de Seguimiento Fitosanitario.

Nota: El siguiente cálculo fue establecido tomando en consideración el precio medio rural promedio del estado (Fuente: SIAP, 2023).

Contacto

Correo: [alerta.fitosanitaria@senasica.gob.mx](mailto:alerta.fitosanitaria@senasica.gob.mx)

Teléfono gratuito: 800 987 987 9

# Gallina ciega en Estado de México

Vigente del 21 al 27 de abril de 2025

## 4. Avance de siembra

Avance de siembra de maíz en el Estado De México al 21 de abril de 2025  
Ciclo PV

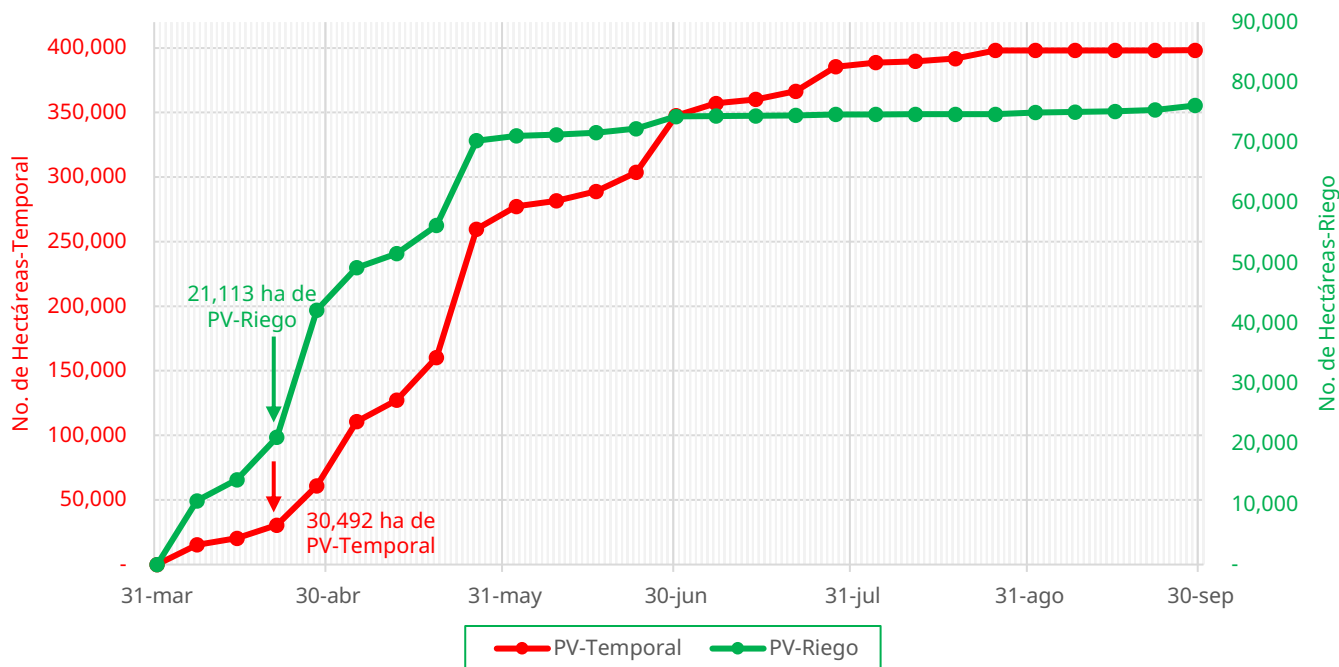

De acuerdo con los registros del SIAP, se estima el siguiente avance de siembra:

**-21,113 ha** bajo condiciones de **riego**  
**-30,492 ha** bajo condiciones de **temporal**

## 5. Recomendaciones AF-SENASICA

Derivado de la integración de elementos como: superficie de producción de maíz en su modalidad Primavera-Verano, variables meteorológicas, etapa fenológica susceptible del cultivo hospedante, dinámica poblacional de la plaga y acciones operativas implementadas, se sugiere al personal técnico del Servicio Fitosanitario lo siguiente:

**01**

El acompañamiento técnico de los municipios señalados con riesgo alto, con el objetivo de **verificar la etapa fenológica del cultivo e incidencia posible de la plaga.**

**02**

Establecer un cronograma de actividades y calendario de visitas en los diferentes predios de los municipios identificados **a fin de brindar de manera oportuna información al sector agrícola como base para el manejo preventivo.**

**03**

Sensibilizar al sector agrícola en el manejo preventivo, donde **se transfiera la metodología del monitoreo oportuno de la plaga, que permita y coadyuve en la accionabilidad ante un brote emergente.**

**04**

En caso de encontrar la plaga, **prestar especial atención en el uso de plaguicidas autorizados por COFEPRIS y privilegiar el principio del control biológico bajo un enfoque de manejo sostenible de la plaga de forma regional.**

Contacto

Correo: [alerta.fitosanitaria@senasica.gob.mx](mailto:alerta.fitosanitaria@senasica.gob.mx)

Teléfono gratuito: 800 987 987 9



# Gallina ciega en Estado de México

Vigente del 21 al 27 de abril de 2025

**Anexo 1.- Se han identificado 87 municipios con riesgo alto, y presencia del cultivo para el desarrollo de Gallina ciega, mismos que en caso de presentarse la plaga estarían en riesgo.**

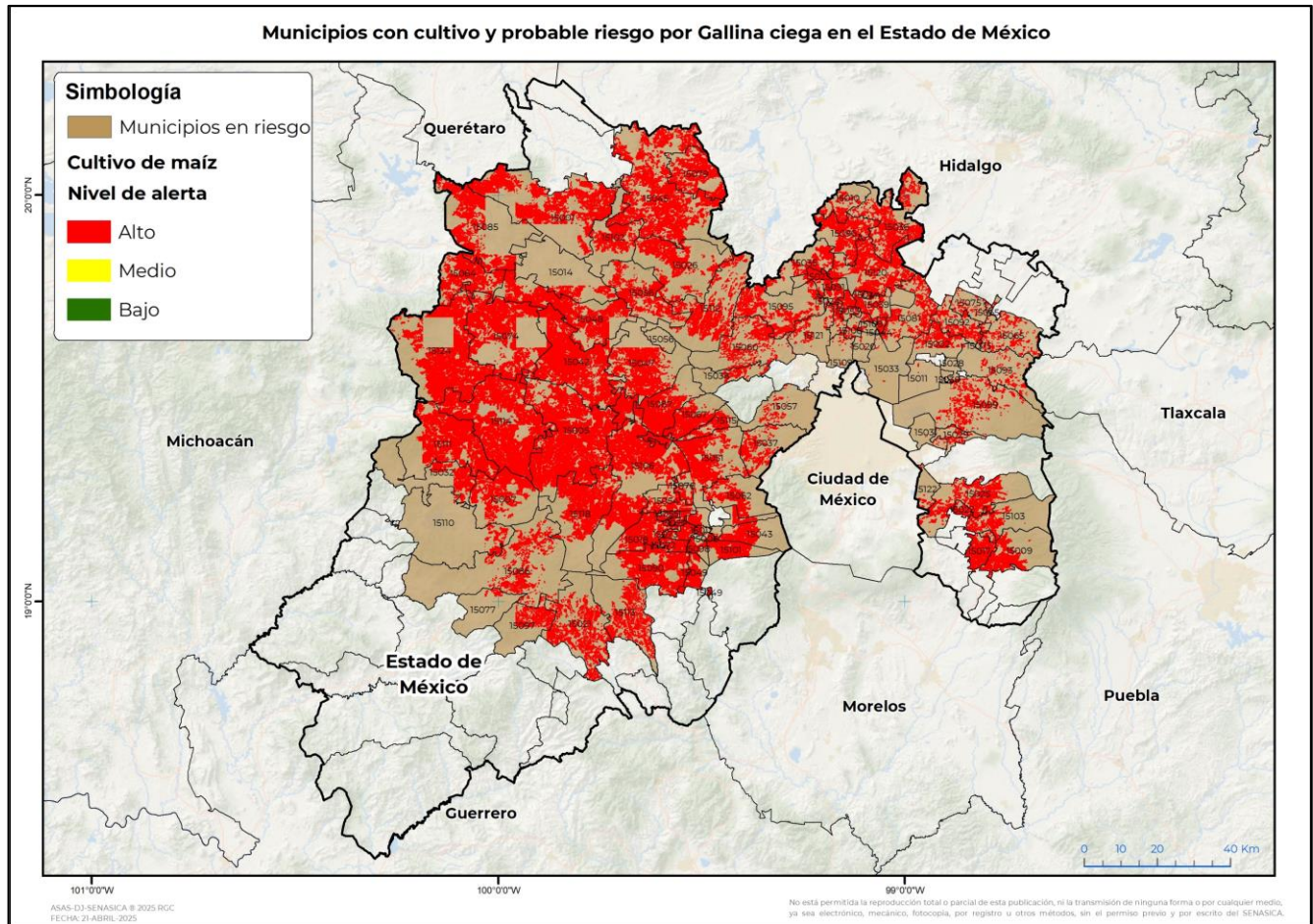

\* Municipios del Programa Cosechando Soberanía 2025

Municipios con estrategia operativa 2025			
Municipios	Clave	Superficie (ha)	Localidades
Almoloya de Juárez	15005	21,312	
Villa Victoria	15114	20,152	
Jilotepec	15045	15,851	
San José del Rincón	15124	14,527	
Ixtlahuaca	15042	14,353	
Toluca	15106	14,206	Capultitlan-San Nicolás
San Felipe del Progreso	15074	11,310	
Acambay de Ruíz Castañeda	15001	11,224	
Villa de Allende	15111	11,010	



# Gallina ciega en Estado de México

Vigente del 21 al 27 de abril de 2025

**Anexo 1.- Se han identificado 87 municipios con **riesgo alto**, y presencia del cultivo para el desarrollo de Gallina ciega, mismos que en caso de presentarse la plaga estarían en riesgo.**

Municipios con estrategia operativa 2025			
Municipios	Clave	Superficie (ha)	Localidades
Jocotitlán	15048	10,020	Barrio Las Trojes- Barrio La Teneria
Zinacantepec	15118	9,177	Las Huertas
Tenango del Valle	15090	8,348	Tenango
Temoaya	15087	7,315	
Temascalcingo	15085	7,197	
Jiquipilco	15047	6,553	
Calimaya	15018	5,247	Calimaya
Amanalco	15007	5,119	
El Oro	15064	5,111	
Coatepec Harinas	15021	4,762	
Tianguistenco	15101	4,534	
Otzolotepec	15067	3,954	
Morelos	15056	3,789	
Temascaltepec	15086	3,107	Temascaltepec- Ciéneguillas
Villa Guerrero	15113	2,972	
Donato Guerra	15032	2,228	
Joquicingo	15049	2,194	
Texcaltitlán	15097	1,715	
Metepec	15054	1,713	
Atlacomulco	15014	1,672	
Rayón	15072	1,395	
San Antonio la Isla	15073	1,338	San Antonio
Xonacatlán	15115	1,228	
Valle de Bravo	15110	905	
Chapultepec	15027	607	Chapultepec
Mexicaltzingo	15055	541	Mexicalcingo
San Simón de Guerrero	15077	170	
Atenco	15011	29	
Total general		236,885	

Contacto

Correo: [alerta.fitosanitaria@senasica.gob.mx](mailto:alerta.fitosanitaria@senasica.gob.mx)

Teléfono gratuito: 800 987 987 9



# Gallina ciega en Estado de México

Vigente del 21 al 27 de abril de 2025

**Anexo 1.- Se han identificado 87 municipios con **riesgo alto**, y presencia del cultivo para el desarrollo de Gallina ciega, mismos que en caso de presentarse la plaga estarían en riesgo.**

Municipios con nivel de riesgo alto		
Municipios	Clave	Superficie (ha)
Zumpango	15120	6,504
Lerma	15051	5,949
Soyaniquilpan de Juárez	15079	5,125
Hueypoxtla	15036	4,740
Chapa de Mota	15026	4,492
Villa del Carbón	15112	4,385
Chalco	15025	4,032
Tepotzotlán	15095	4,004
Tequixquiac	15096	3,870
Amecameca	15009	3,586
Timilpan	15102	3,183
Ayapango	15017	2,931
Tecámac	15081	2,522
Xalatlaco	15043	2,512
Nicolás Romero	15060	2,314
Ocoyoacac	15062	2,200
Texcoco	15099	2,191
Huehuetoca	15035	2,163
Tlalmanalco	15103	1,777
Huixquilucan	15037	1,642
Teotihuacán	15092	1,632
Acolman	15002	1,513
Coyotepec	15023	1,403
Nextlalpan	15059	1,355
Otumba	15065	1,331
Apaxco	15010	1,133
Cuautitlán	15024	1,048
Texcalyacac	15098	932
Tepetlaoxtoc	15093	787
Teoloyucan	15091	765
Cuautitlán Izcalli	15121	719
Cocotitlán	15022	585
San Mateo Atenco	15076	532
Isidro Fabela	15038	498
Chicoloapan	15029	465
San Martín de las Pirámides	15075	450

Contacto

Correo: [alerta.fitosanitaria@senasica.gob.mx](mailto:alerta.fitosanitaria@senasica.gob.mx)

Teléfono gratuito: 800 987 987 9



# Gallina ciega en Estado de México

Vigente del 21 al 27 de abril de 2025

Anexo 1.- Se han identificado 87 municipios con **riesgo alto**, y presencia del cultivo para el desarrollo de Gallina ciega, mismos que en caso de presentarse la plaga estarían en riesgo.

Municipios con nivel de riesgo alto		
Municipios	Clave	Superficie (ha)
Tultepec	15108	419
Naucalpan de Juárez	15057	412
Tonanitla	15125	386
Atizapán	15012	383
Melchor Ocampo	15053	308
Almoloya del Río	15006	252
Tultitlán	15109	249
Valle de Chalco Solidaridad	15122	210
Jaltenco	15044	80
Chiautla	15028	55
Coacalco de Berriozábal	15020	35
Chimalhuacán	15031	33
Ecatepec de Morelos	15033	22
Chiconcuac	15030	13
Total general		88,128

Contacto

Correo: [alerta.fitosanitaria@senasica.gob.mx](mailto:alerta.fitosanitaria@senasica.gob.mx)

Teléfono gratuito: 800 987 987 9